

FOTOGRAFIAS DEL INMUEBLE



Fecha de elaboración:

Febrero 24 de 2015

LOCALIZACION

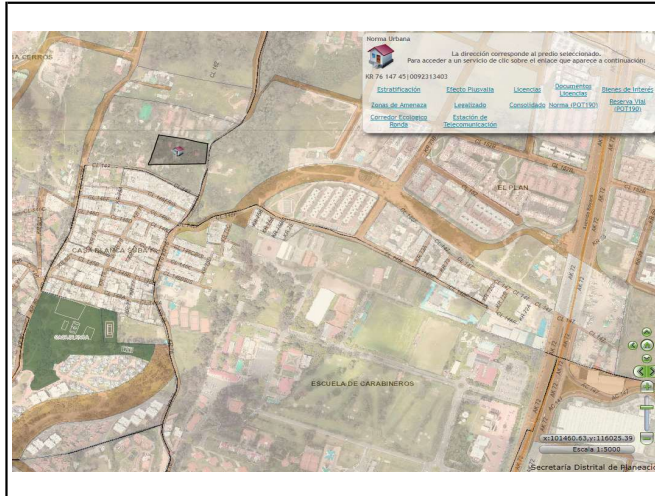

CRITERIOS DE CALIFICACION

- X 1. Representar una o más épocas de la historia de la ciudad o una o más etapas en el desarrollo de la arquitectura y/o urbanismo en el país;
- X 2. Ser un testimonio o documento importante, en el proceso histórico de planificación o formación de la estructura física de la ciudad;
- X 3. Ser un ejemplo culturalmente importante de un tipo de edificación o conjunto.
- X 4. Ser un testimonio importante de la conformación del hábitat de un grupo social determinado.
- X 5. Constituir un hito o punto de referencia urbana culturalmente significativo en la ciudad.
- X 6. Ser un ejemplo destacado de la obra de un arquitecto, urbanista, artista o un grupo de ellos de trayectoria reconocida a nivel nacional o internacional.
- X 7. Estar relacionado con personajes o hechos significativos de la historia de la ciudad o del país.

CLASIFICACION

Arquitectónica:

Popular:

IIC  CI - CONSERVACION INTEGRAL

Modalidad  Categoría

SUBA - 11

Localidad

023 - Casa Blanca

Unidad de Planeamiento Zonal

Suba Cerros - 9231  34  03

Barrio - Código  Manzana  Predio

AAA0142FXXS

CHIP  Uso

Propietario

Carrera 76 No. 147-45 / Casa Schlenker

Dirección declaratoria

Carrera 76 No. 147-45 / Casa Schlenker

Dirección actual

92313403

Código Catastral

50N20253374

Matrícula Inmobiliaria

1 piso  1959

Altura  Fecha construcción

OBSERVACIONES

Diseñador: HANS DREWS ARANGO